

Principales empresas en ingresos de explotación

Empresas del sector en GALICIA	Ingresos (€)		Tasa de variación 2007/2006
	2006	2007	
1 INDUSTRIA GALLEGA DEL PAN, S.L.	35.100.639	37.281.676	6,21%
2 INDUSTRIALES PANADEROS AGRUPADOS, S.A.	16.401.061	18.378.235	12,06%
3 REYES HERMANOS, S.L.	10.153.787	13.456.108	32,52%
4 HARINAS Y SEMOLAS DEL NOROESTE, S.A.	12.938.991	13.421.778	3,73%
5 PIZZERIAS CAMBALACHE, S.L.	6.418.521	6.757.882	5,29%
6 HORNOS SANFIZ, S.A.	5.416.321	6.444.833	18,99%
7 PANADERIA DA CUNHA, S.L.	3.615.268	4.177.533	15,55%
8 PANADERIA TOÑITO, S.L.	3.482.493	3.340.143	-4,09%
9 VAZQUEZ CAROLLO, S.L.	2.785.986	3.012.273	8,12%
10 ROGELIO IGLESIAS E HIJOS, S.A.	2.575.956	2.909.085	12,93%
11 DOLORES FERNANDEZ E HIJOS, S.L.	2.538.278	2.735.795	7,78%
12 TARTAS ANCANO, S.L.	1.599.516	2.437.320	52,38%
13 PAN ES PAN, S.L.	2.323.946	2.419.567	4,11%
14 O FORNO DA ULLA, S.L.	1.570.156	2.185.094	39,16%
15 TARTAS LA ABUELA, S.L.	1.608.104	2.164.299	34,59%
16 CUEVAS Y COMPAÑIA, S.A.	2.199.855	2.148.125	-2,35%
17 PANIFICADORA DEBEN, S.A.	1.921.886	2.042.564	6,28%
18 PAN Y PANADERIA DE OUSA, S.L.	1.616.747	2.021.047	25,01%
19 HORNOS DE LAMASTELLE, S.A.	1.869.652	1.987.757	6,32%
20 PANADERIA TITO, S.L.	1.756.506	1.961.673	11,68%

Nº de empresas del sector en Galicia: 229

Empresas del sector en ESPAÑA	Ingresos (€)		Tasa de variación 2007/2006
	2006	2007	
1 BIMBO, S.A.	367.763.243	374.117.239	1,73%
2 HARINERA VILAFRANQUINA, S.A.	238.549.926	312.268.298	30,90%
3 EUROPASTRY, S.A.	248.727.729	286.108.356	15,03%
4 PANRICO, S.L.	264.127.000	—	—
5 NUTREXPA, S.A.	253.126.002	—	—

Nº de empresas del sector en España: 543

Estructura de las empresas del sector en función de los ingresos

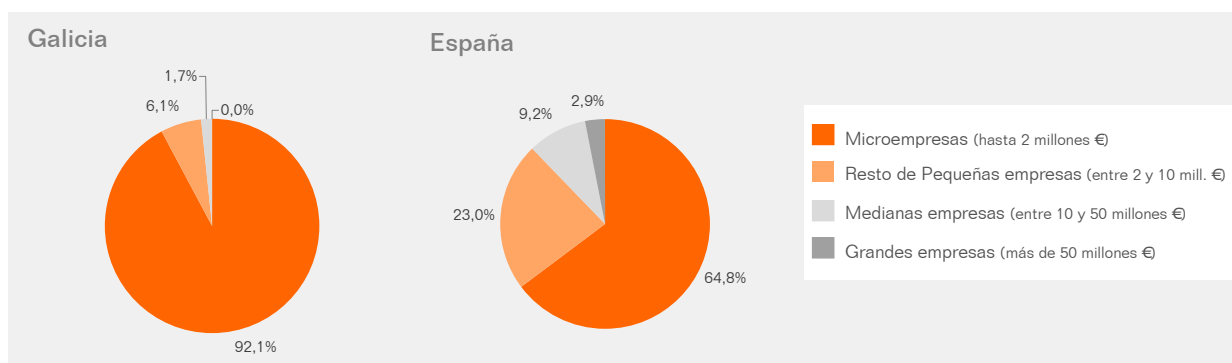

■ ■ ■ Ingresos, costes y resultados. Inversión y financiación

Actividad	Sector Galicia	Sector España	Empresa líder en el sector de Galicia	
	Valor	Valor	Valor	Razón social
Crecimiento ingresos explotación	5,63%	7,01%	25,30%	EL ARTE CONFITEROS, S.L.
Crecimiento del valor añadido	4,72%	4,41%	28,48%	PANADERIA SAN AMARO, S.L.
Crecimiento del resultado de explotación	0,81%	7,25%	223,90%	DISPRAVIA, S.L.
Gastos personal / ingresos explotación	38,14%	33,33%	20,59%	PAN E MAIS FRANQUICIAS, S.L.
Margen de explotación	2,49%	2,54%	7,75%	PANADERIA SAN CIBRAO, S.L.
Gastos financieros / ingresos explotación	0,76%	0,80%	0,02%	PANADERIA LAS CARNEIRAS, S.L.
Resultado ejercicio / ingresos explotación	1,08%	1,24%	5,03%	PANADERIA A DEVESA, S.L.

medianas

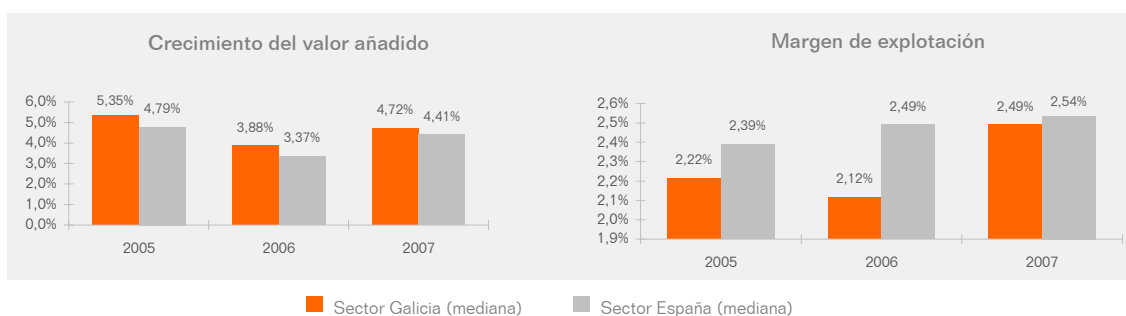

Estructura	Sector Galicia	Sector España	Empresa líder en el sector de Galicia	
	Valor	Valor	Valor	Razón social
Activo circulante / activo total	46,39%	50,59%	79,11%	BOLLERIA Y PANADERIA MODERNA, S.L.
Recursos propios / recursos totales	32,11%	36,96%	76,60%	PANADERIA ESCAIRON, S.L.

  

Liquidez	Sector Galicia	Sector España	Empresa líder en el sector de Galicia	
	Valor	Valor	Valor	Razón social
Liquidez general	1,07	1,22	3,36	PANADERIA TOÑITO, S.L.
Solvencia	1,39	1,52	4,08	PANADERIA ESPÍNEIRA MACEIRAS, S.L.
Fondo rotación / ingresos explotación	1,58%	4,82%	24,24%	PANADERIA LA GUIA, S.L.

Fortaleza financiera	Sector Galicia	Sector España	Empresa líder en el sector de Galicia	
	Valor	Valor	Valor	Razón social
Endeudamiento	1,69	1,41	0,31	PANADERIA ESCAIRON, S.L.
Cash flow / deuda total	11,79%	13,02%	59,05%	HORNO ARTESANO ARRIBI, S.L.
Recursos ajenos / recursos totales	67,05%	60,76%	26,27%	PANADERIA EIRIN, S.L.

medianas

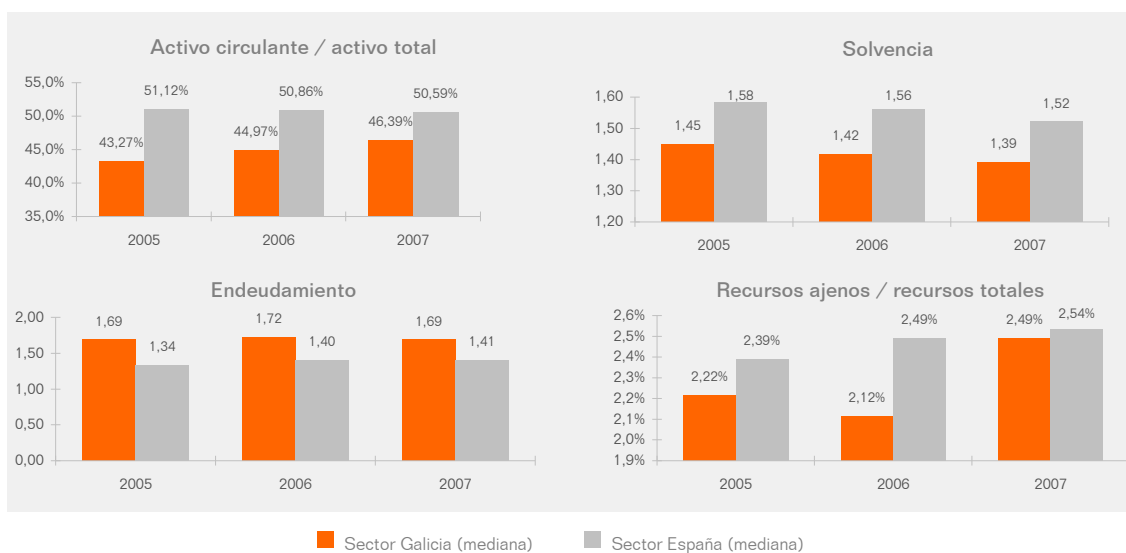

■ ■ ■ Rentabilidad y variables asociadas

	Sector Galicia	Sector España	Empresa líder en el sector de Galicia	
			Valor	Razón social
<b>Rentabilidad económica</b>	4,68%	4,66%	14,37%	PANADERIA TOÑITO, S.L.
Margen	2,60%	2,74%	8,09%	PANADERIA SAN CIBRAO, S.L.
Rotación de activos	1,87	1,63	4,12	PANIFICADORA LUCENSE, S.A.
<b>Rentabilidad financiera</b>	6,17%	5,62%	21,51%	BOLLERIA Y PANADERIA MODERNA, S.L.
Coste neto de la deuda	2,21%	2,03%	0,03%	ARTEXA INVERSIONES, S.L.
Apalancamiento financiero	0,02	0,02	0,12	UNIA, S.L.

medianas

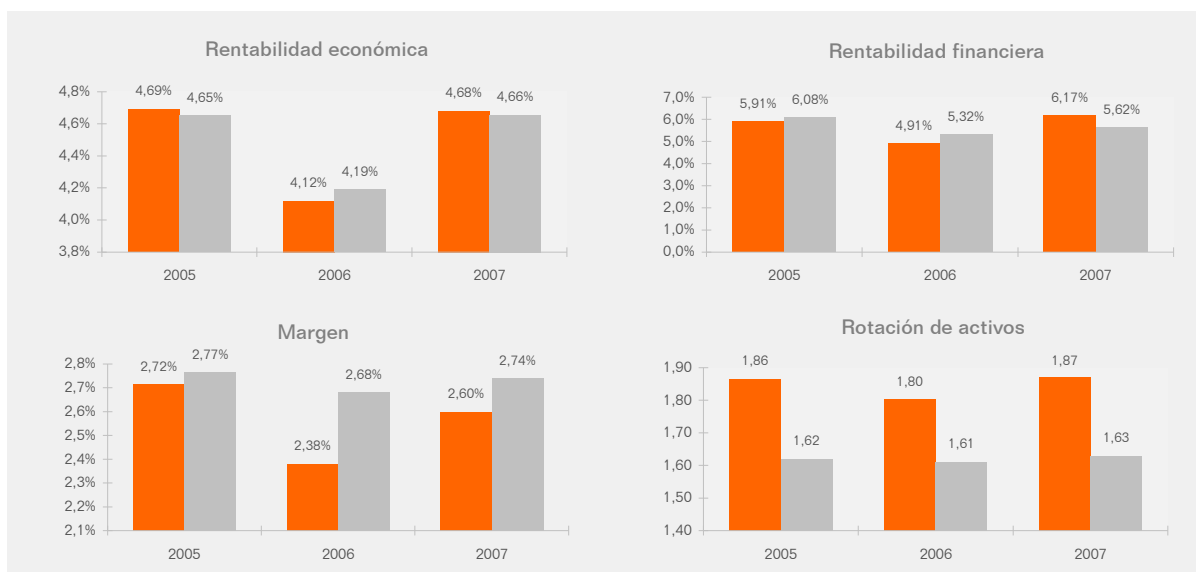

■ Sector Galicia (mediana)    ■ Sector España (mediana)

■ ■ ■ Productividad y empleo

	Sector Galicia	Sector España	Empresa líder en el sector de Galicia	
			Valor	Razón social
Ingresos explotación por empleado (€)	42.897	52.336	79.923	PROCESADORA GALLEGA DE ALIMENTOS, S.L.
Valor añadido por empleado (€)	18.803	22.137	29.897	PANADERIA SONIA, S.L.
Coste medio del empleo (€)	16.119	18.373	12.597	PANADERIA JULIFER, S.L.
Nº empleados por empresa	10	13	25	PANADERIA GESTAL, S.L.

medianas

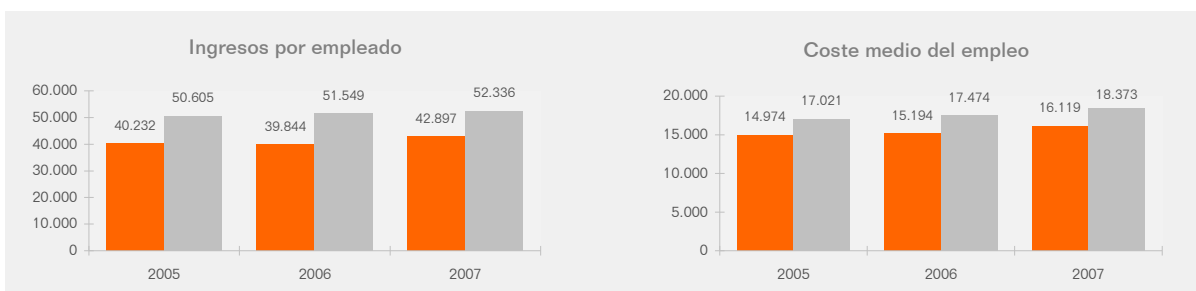

■ Sector Galicia (mediana)    ■ Sector España (mediana)