

Principales empresas en ingresos de explotación

Empresas del sector en GALICIA	Ingresos (€)		Tasa de variación 2007/2006
	2006	2007	
1 HIJOS DE RIVERA, S.A.	125.373.000	140.098.999	11,75%
2 RUAVIEJA, S.A.	18.918.695	20.638.089	9,09%
3 S.A. DE ORUJO GALLEGO	2.816.108	3.427.578	21,71%
4 DESTILERIAS COMPOSTELA, S.A.	2.432.236	2.788.666	14,65%
5 BODEGAS PAZO DE AGUIAR, S.A.	2.071.767	2.159.328	4,23%
6 H. PANIAGUA, S.L.	1.519.250	2.124.554	39,84%
7 LOMBAN HERMANOS LICORES, S.L.	1.763.436	—	—
8 AGUARDIENTES DE GALICIA, S.A.	1.119.595	1.048.303	-6,37%
9 AGUARDIENTES DE LAS RIAS BAJAS, S.L.	940.097	982.054	4,46%
10 NOR IBERICA DE BEBIDAS, S.L.	501.551	807.123	60,93%
11 DESTILERIAS XESTAL, S.L.	450.122	616.326	36,92%
12 MEIGAS FORA, S.L.	409.674	580.488	41,70%
13 DESTILERIAS DEL SALNES, S.L.	540.088	533.482	-1,22%
14 ADEGAS TOLLODOURO, S.A.	653.366	494.002	-24,39%
15 LICONOR, S.L.	271.567	311.456	14,69%
16 CASTRO PENNA, S.A.	273.328	265.671	-2,80%
17 DESTILERIAS DE GALICIA, S.A.	208.695	255.953	22,64%
18 LICORERIA PENINSULAR, S.L.	159.695	173.699	8,77%
19 LICORES MENDEZ, S.L.	148.672	143.606	-3,41%
20 DESTILERIAS DEL CONDADO, S.L.	142.404	137.878	-3,18%

Nº de empresas del sector en Galicia: 19

Empresas del sector en ESPAÑA	Ingresos (€)		Tasa de variación 2007/2006
	2006	2007	
1 HEINEKEN ESPAÑA, S.A.	1.063.545.689	1.123.598.698	5,65%
2 MAHOU, S.A.	738.202.824	838.534.107	13,59%
3 S.A. DAMM	520.289.177	540.775.883	3,94%
4 PERNOD RICARD ESPAÑA, S.A.	483.691.452	525.269.410	8,60%
5 SAN MIGUEL, FABRICAS CERVEZA Y MALTA, SA	351.223.138	430.798.252	22,66%

Nº de empresas del sector en España: 58

Estructura de las empresas del sector en función de los ingresos

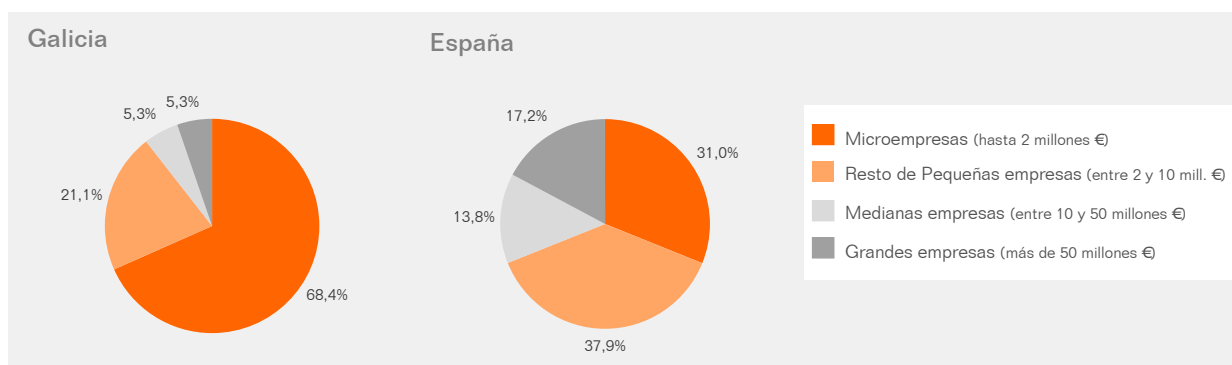

■ ■ ■ Ingresos, costes y resultados. Inversión y financiación

Actividad	Sector Galicia	Sector España	Empresa líder en el sector de Galicia	
	Valor	Valor	Valor	Razón social
Crecimiento ingresos explotación	9,09%	5,99%	39,84%	H. PANIAGUA, S.L.
Crecimiento del valor añadido	1,96%	8,11%	40,43%	H. PANIAGUA, S.L.
Crecimiento del resultado de explotación	1,45%	8,80%	167,40%	NOR IBERICA DE BEBIDAS, S.L.
Gastos personal / ingresos explotación	13,65%	13,48%	6,81%	LICORERIA PENINSULAR, S.L.
Margen de explotación	5,55%	6,51%	22,16%	DESTILERIAS DEL CONDADO, S.L.
Gastos financieros / ingresos explotación	1,65%	1,48%	0,22%	H. PANIAGUA, S.L.
Resultado ejercicio / ingresos explotación	1,38%	3,04%	10,54%	HIJOS DE RIVERA, S.A.

medianas

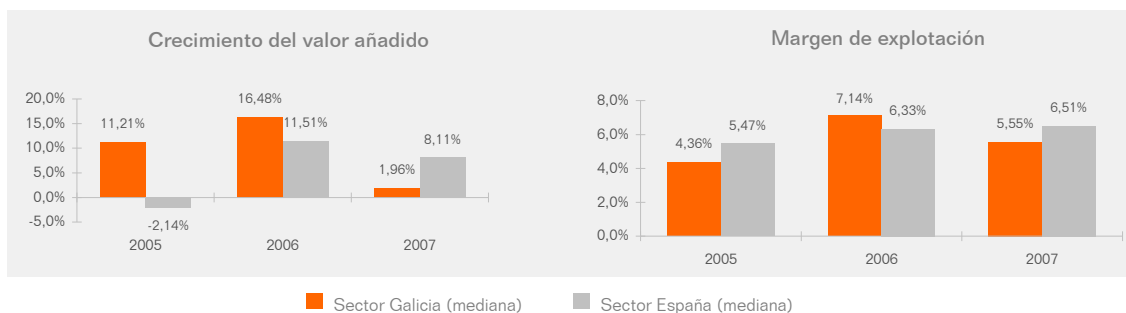

Estructura	Sector Galicia	Sector España	Empresa líder en el sector de Galicia	
	Valor	Valor	Valor	Razón social
Activo circulante / activo total	71,71%	70,95%	91,75%	H. PANIAGUA, S.L.
Recursos propios / recursos totales	34,65%	42,07%	72,29%	RUAVIEJA, S.A.

Liquidez	Sector Galicia	Sector España	Empresa líder en el sector de Galicia	
	Valor	Valor	Valor	Razón social
Liquidez general	0,99	1,39	3,00	RUAVIEJA, S.A.
Solvencia	1,52	1,72	3,61	RUAVIEJA, S.A.
Fondo rotación / ingresos explotación	-1,63%	15,35%	42,30%	CASTRO PENA, S.A.

Fortaleza financiera	Sector Galicia	Sector España	Empresa líder en el sector de Galicia	
	Valor	Valor	Valor	Razón social
Endeudamiento	1,77	1,34	0,38	RUAVIEJA, S.A.
Cash flow / deuda total	9,07%	10,72%	45,71%	LICORERIA PENINSULAR, S.L.
Recursos ajenos / recursos totales	67,16%	58,55%	27,44%	CASTRO PENA, S.A.

medianas

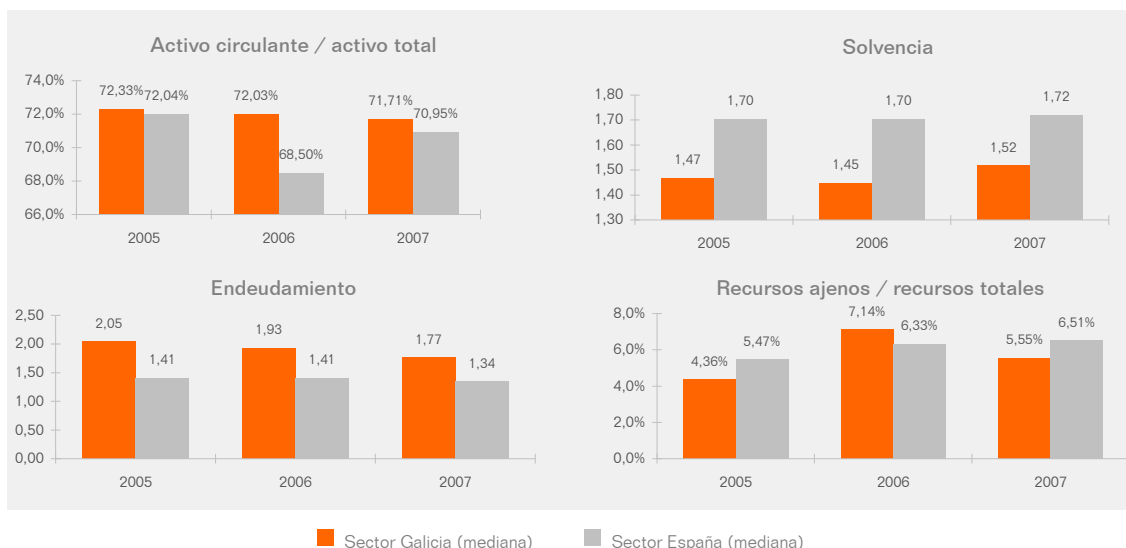

■ ■ ■ Rentabilidad y variables asociadas

	Sector Galicia	Sector España	Empresa líder en el sector de Galicia	
			Valor	Razón social
Rentabilidad económica	4,79%	5,67%	16,52%	S.A. DE ORUJO GALLEGO
Margen	5,41%	5,52%	16,84%	HIJOS DE RIVERA, S.A.
Rotación de activos	0,93	1,08	2,50	AGUARDIENTES DE LAS RIAS BAJAS, S.L.
Rentabilidad financiera	9,51%	7,20%	32,06%	H. PANIAGUA, S.L.
Coste neto de la deuda	2,09%	1,89%	0,42%	H. PANIAGUA, S.L.
Apalancamiento financiero	0,02	0,03	0,19	LICORERIA PENINSULAR, S.L.

medianas

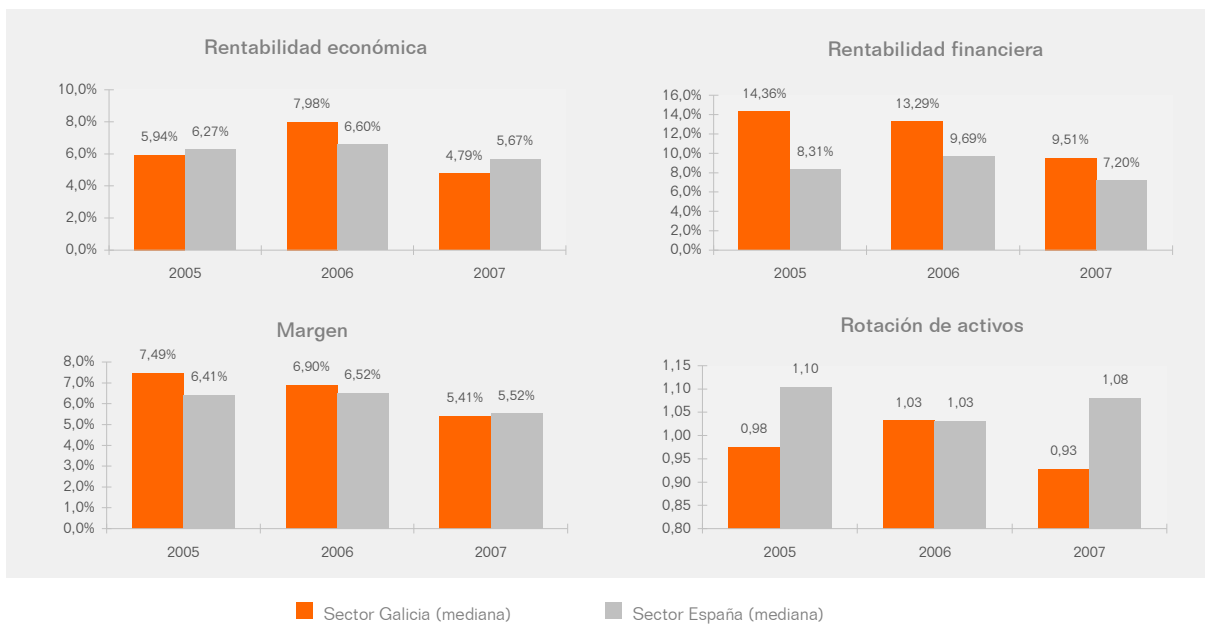

■ ■ ■ Productividad y empleo

	Sector Galicia	Sector España	Empresa líder en el sector de Galicia	
			Valor	Razón social
Ingresos explotación por empleado (€)	149.018	219.529	263.658	S.A. DE ORUJO GALLEGO
Valor añadido por empleado (€)	36.823	49.854	64.349	DESTILERIAS COMPOSTELA, S.A.
Coste medio del empleo (€)	19.404	31.920	11.834	LICORERIA PENINSULAR, S.L.
Nº empleados por empresa	5	18	13	S.A. DE ORUJO GALLEGO

medianas

