

Principales empresas en ingresos de explotación

Empresas del sector en GALICIA	Ingresos (€)		Tasa de variación 2007/2006
	2006	2007	
1 XENETICA E SERVICIOS GANDEIROS, S.A.	2.972.035	4.065.679	36,80%
2 GANADERIA O CASTRO, S.L.	1.095.411	989.350	-9,68%
3 ESCOLMO, S.L.	935.596	986.922	5,49%
4 ABROS CENTRO VETERINARIO, S.L.	672.448	763.898	13,60%
5 CENTRO VETERINARIO DE MEIRA, S.L.	571.947	598.284	4,60%
6 ALBEITANERIA, S.L.	568.906	588.505	3,45%
7 LAIROSIDE, S.L.	417.439	497.914	19,28%
8 SULLEIRO Y VAZQUEZ, S.L.	462.401	491.838	6,37%
9 CENTRO VETERINARIO SAN RAMON, S.L.	445.422	399.505	-10,31%
10 AROUSA VETERINARIA, S.L.	410.281	375.669	-8,44%
11 MARTINEZ Y CASAS, S.L.	294.652	331.548	12,52%
12 JANBARRO, S.L.	262.324	327.359	24,79%
13 CLINICA VETERINARIA SAN ANTON VIGO, S.L.	242.172	244.023	0,76%
14 CLINICA VETERINARIA ALBEITRE, S.L.	176.391	228.481	29,53%
15 POVEGAN, S.L.	166.204	204.741	23,19%
16 TEC. EN SANIDAD GEST. CINEGETICA GALICIA	130.047	196.369	51,00%
17 CLINICA VETERINARIA PENICHE, S.L.	182.786	193.754	6,00%
18 CLINICA VETERINARIA AMIGOS, S.L.	185.034	—	—
19 SERVICIOS VETERINARIOS SIL, S.L.	164.293	153.793	-6,39%
20 CENTRO VETERINARIO AREA CENTRAL, S.L.	137.818	145.078	5,27%

Nº de empresas del sector en Galicia: 23

Empresas del sector en ESPAÑA	Ingresos (€)		Tasa de variación 2007/2006
	2006	2007	
1 SANIDAD ANIMAL Y SERVICIOS GANADEROS, SA	94.460.003	106.308.998	12,54%
2 CENTRE VETERINARI VIC, S.L.	13.010.536	15.008.390	15,36%
3 INTPORMONT, S.L.	11.245.483	11.411.441	1,48%
4 LIDEROU, S.L.	7.644.796	9.600.477	25,58%
5 ALBAITARITZA, S.A.	6.227.285	—	—

Nº de empresas del sector en España: 44

Estructura de las empresas del sector en función de los ingresos

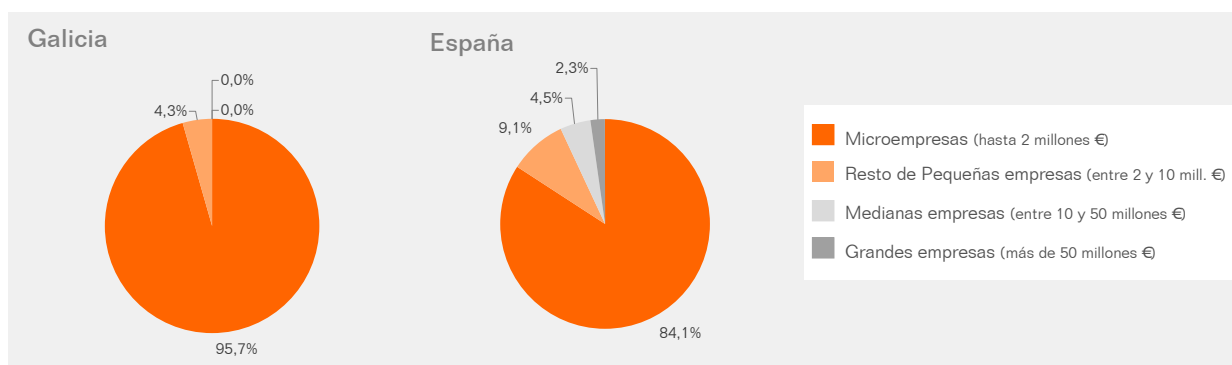

■ ■ ■ Ingresos, costes y resultados. Inversión y financiación

Actividad	Sector Galicia	Sector España	Empresa líder en el sector de Galicia	
	Valor	Valor	Valor	Razón social
Crecimiento ingresos explotación	6,37%	7,62%	29,53%	CLINICA VETERINARIA ALBEITRE, S.L.
Crecimiento del valor añadido	12,08%	12,02%	37,91%	TEC. EN SANIDAD GEST. CINEGETICA GALICIA
Crecimiento del resultado de explotación	91,13%	35,61%	275,89%	ABROS CENTRO VETERINARIO, S.L.
Gastos personal / ingresos explotación	29,76%	29,11%	16,15%	TEC. EN SANIDAD GEST. CINEGETICA GALICIA
Margen de explotación	1,93%	1,85%	8,32%	CENTRO VETERINARIO AREA CENTRAL, S.L.
Gastos financieros / ingresos explotación	0,25%	0,28%	0,04%	ORDES CENTRO VETERINARIO, S.L.
Resultado ejercicio / ingresos explotación	0,88%	1,57%	5,08%	ALBEITANERIA, S.L.

medianas

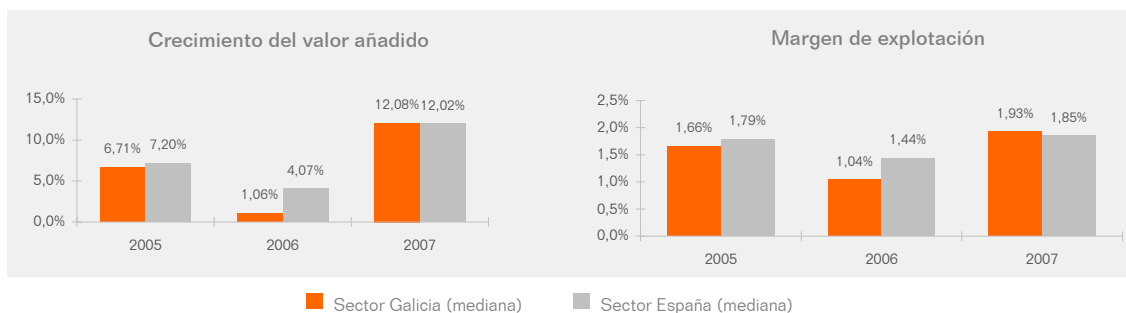

Estructura	Sector Galicia	Sector España	Empresa líder en el sector de Galicia	
	Valor	Valor	Valor	Razón social
Activo circulante / activo total	69,15%	72,33%	89,52%	GANADERIA O CASTRO, S.L.
Recursos propios / recursos totales	33,42%	32,16%	76,28%	ORDES CENTRO VETERINARIO, S.L.

Liquidez	Sector Galicia	Sector España	Empresa líder en el sector de Galicia	
	Valor	Valor	Valor	Razón social
Liquidez general	1,40	1,25	3,66	CENTRO VETERINARIO AREA CENTRAL, S.L.
Solvencia	1,33	1,38	3,99	CENTRO VETERINARIO DE MEIRA, S.L.
Fondo rotación / ingresos explotación	8,56%	4,94%	23,46%	XOIA VETERINARIOS, S.L.

Fortaleza financiera	Sector Galicia	Sector España	Empresa líder en el sector de Galicia	
	Valor	Valor	Valor	Razón social
Endeudamiento	1,84	1,95	0,31	ORDES CENTRO VETERINARIO, S.L.
Cash flow / deuda total	16,24%	14,23%	49,10%	MARTINEZ Y CASAS, S.L.
Recursos ajenos / recursos totales	60,97%	68,25%	20,98%	CENTRO VETERINARIO DE MEIRA, S.L.

medianas

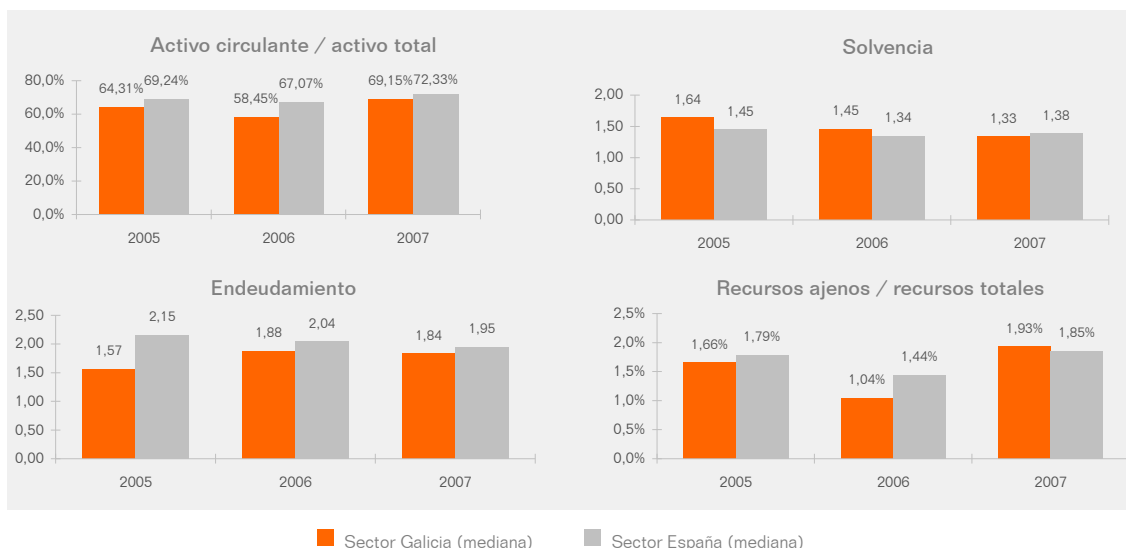

■ ■ ■ Rentabilidad y variables asociadas

	Sector Galicia	Sector España	Empresa líder en el sector de Galicia	Razón social
Rentabilidad económica	4,28%	5,00%	19,71%	SULLEIRO Y VAZQUEZ, S.L.
Margen	2,33%	2,72%	8,31%	CENTRO VETERINARIO AREA CENTRAL, S.L.
Rotación de activos	2,54	2,34	3,48	ALBEITANERIA, S.L.
Rentabilidad financiera	5,01%	12,96%	31,10%	CLINICA VETERINARIA ALBEITRE, S.L.
Coste neto de la deuda	1,45%	1,20%	-0,01%	ABROS CENTRO VETERINARIO, S.L.
Apalancamiento financiero	0,02	0,04	0,20	SULLEIRO Y VAZQUEZ, S.L.

medianas

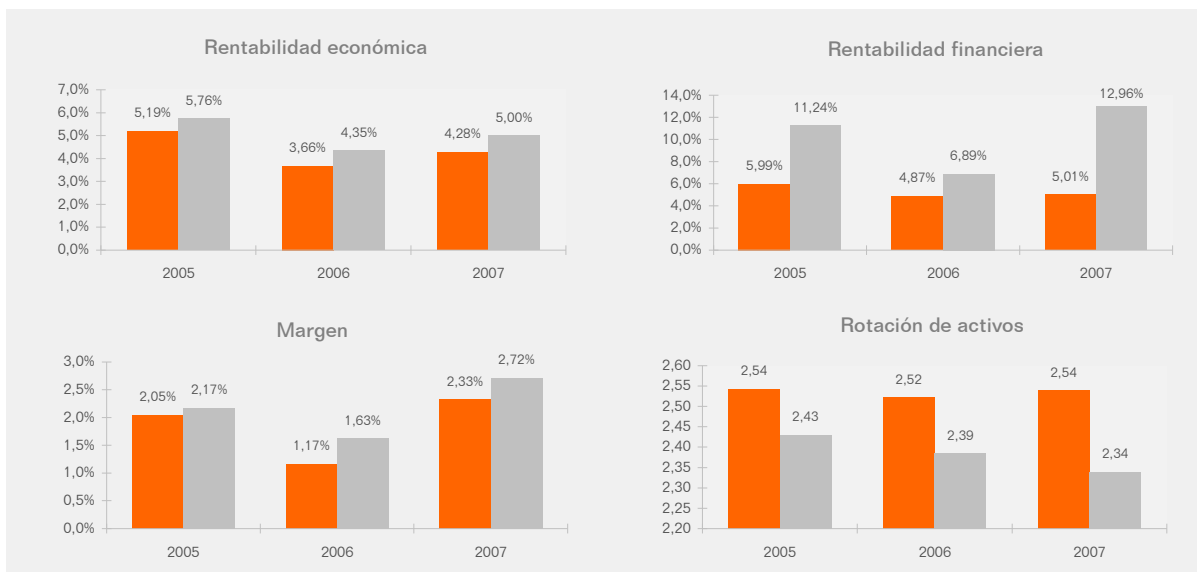

■ Sector Galicia (mediana) ■ Sector España (mediana)

■ ■ ■ Productividad y empleo

	Sector Galicia	Sector España	Empresa líder en el sector de Galicia	Razón social
Ingresos explotación por empleado (€)	58.851	64.492	164.894	GANADERIA O CASTRO, S.L.
Valor añadido por empleado (€)	21.352	26.368	58.484	SERVICIOS VETERINARIOS SIL, S.L.
Coste medio del empleo (€)	20.176	20.741	12.104	CENTRO VETERINARIO AREA CENTRAL, S.L.
Nº empleados por empresa	4	5	10	ALBEITANERIA, S.L.

medianas

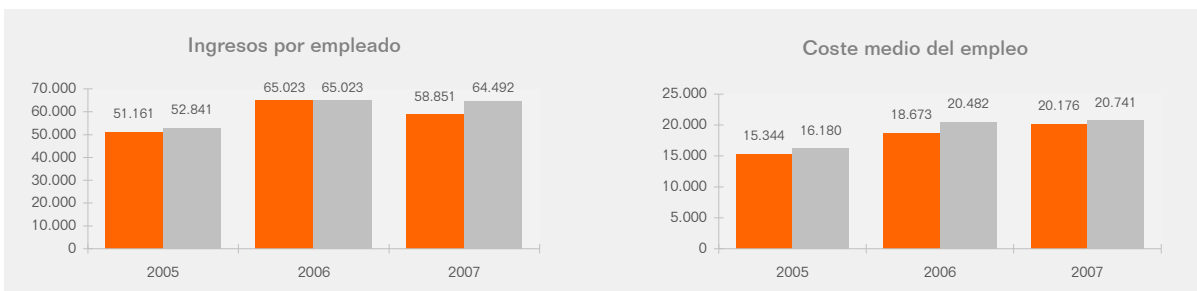

■ Sector Galicia (mediana) ■ Sector España (mediana)